casulo

casulo

é uma produtora de experiências sensitivas
e de conteúdo audiovisual e de fotografia.

unimos mentes criativas de várias áreas para co-criar experiências
que têm formatos diferentes, sempre com o objetivo de
inspirar a presença.

cada casulo resulta em conteúdo de foto, vídeo, arte e poesia.

a casulo é um projeto itinerante, com base no Rio de Janeiro.

o que a gente faz é criar experiências sensoriais que focam em uma temática específica,
sempre enraizadas nos nossos

PILARES:

expressões de arte

comida consciente

sensação corporal

na casulo

|

criamos experiências únicas explorando um tema sensorial, em que vendemos ingresso e cotas de patrocínio.

||

co-criamos experiências voltadas para empresas (time interno, clientes especiais, ativação de marca).

cada casulo pode ter um

FORMATO VARIADO:

uma manhã com rotinas matinais saudáveis;

um jantar-arte com etapas de menu & vivências intercaladas;

um final de semana de mergulho no sentir.

acreditamos muito no poder que histórias criadas com base
em EXPERIÊNCIAS DE PRESENÇA têm.

por isso,
REGISTROS AUDIOVISUAIS E DE FOTOGRAFIA
são outro pilar fundamental nosso.

nossa comunicação segue uma linha poética-documental,
com boas pitadas de arte.

a casulo é também
uma
REDE:

temos parceiros no Brasil e pelo mundo todo,
que compartilham valores fundamentais com a gente,
e que estão junto desde o começo dessa ideia,
fortalecendo e fazendo nossas experiências acontecerem.

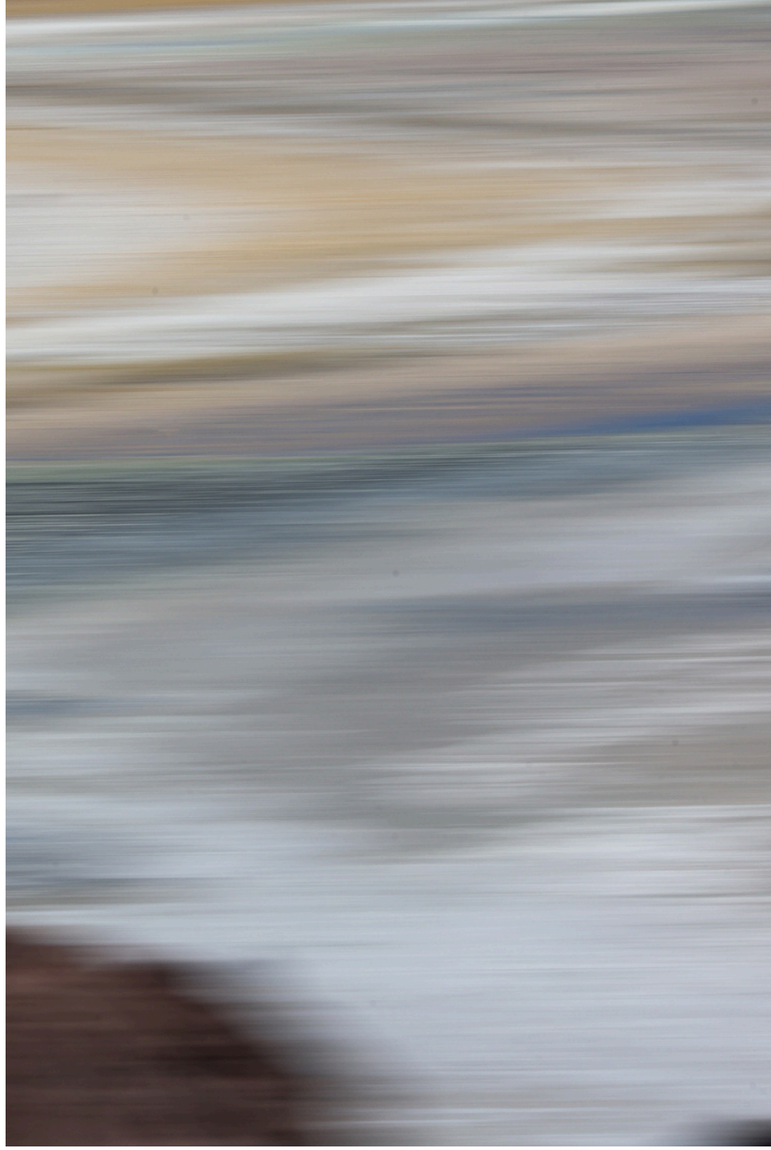

na próxima página,
alguns exemplos de imagens criadas
exclusivamente para alguns parceiros:

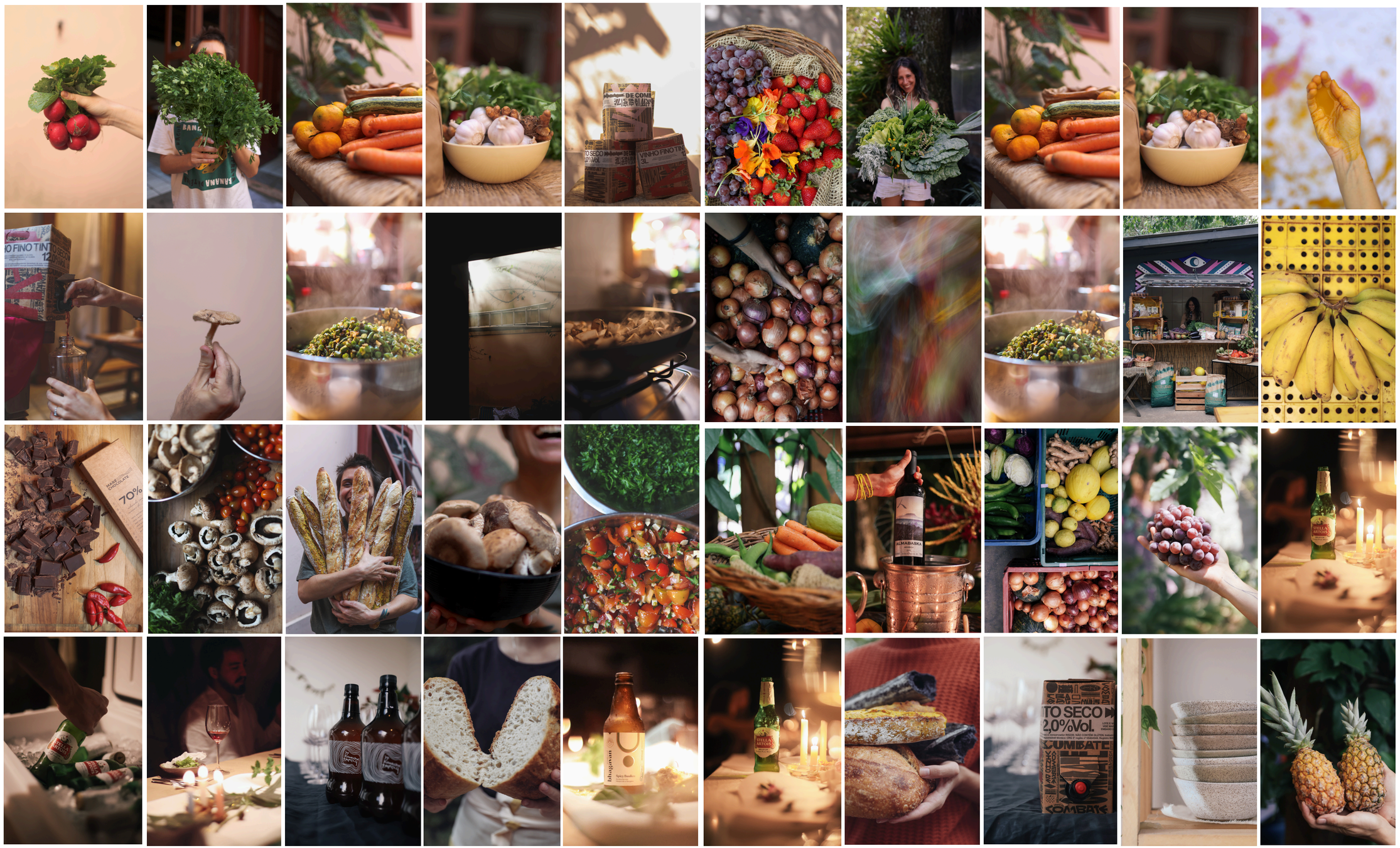
70%
TO SECO
2,0%Vol.
COMBATE

alguns CASULOS

corpo | movimento | cocoon | cor | toque | quarto

MOVIMENTO

uma noite pensada em fazer sentir todo o movimento
que existe na pausa.
artes comestíveis, projeção de filmes sensorialmente,
performance de dança e música ao vivo.

movimento é tanta coisa,
e é também
um pulso que dança na
parte mais funda do
umbigo,
uma semente de luz
pulsante,
imparável,
que junta o passado no
futuro,
que faz os caminhos se
cruzarem,
que transmuta a rastejo
em voos de asas abertas,
que é agora,
e que já deixou de ser.

vem aqui ver o filme-poesia

COCOON

um casulo pra honrar o nome desse projeto e explorar profundamente o que significa essa sensação de encasular para nutrir as asas e voar.

menu de três etapas, intervenções de arte variadas, projeções de filmes-arte, música ao vivo.

pra voar, há de se sentir.
é lá no casulo que a asa nasce,
desse encontro de tempo e espaço,
numa crisálida que aconchega e aperta e
que precede a liberdade de voar.

vem aqui ver o filme-poesia

CORPO

CORPO foi um casulo session, uma versão comprimida dos nossos casulos, mas com a mesma profundidade de sempre.
uma manhã de celebração desse corpo-templo,
com vivências de consciência da respiração, movimentos holísticos, práticas de apnea, imersão no gelo e um brunch pensado para nutrir e trazer muito prazer aos cinco sentidos.

tudo, tudo, tudo
começa
e termina
no corpo.
a pergunta é: você consegue ouvir o que
ele te diz?

vem aqui ver o filme

COR

um mergulhar no colorido.
uma noite para 35 pessoas, com um menu orgânico de três etapas
inspirado em comidas coloridas,
live painting e música ao vivo,
uma vivência de pintura com tintas naturais,
movimento e sensações corporais.

escuro em movimento
movimento colorido,
você dança com ele
e quando vê,
presente está.

devagarinho,
se demore,
vê tudo o que é
cotidiano
pela cor que se tem.

vem aqui ver o filme-poesia

TOQUE

uma ode ao tato.
uma experiência de automassagem guiada,
vivência com argila sobre encontrar espaços dentro de si,
5 etapas de comida pra comer com as mãos,
projeção do filme 'toque',
música ao vivo no hand pan.

Pele é toque

Sentir isso,

Essa visceral delicadeza,

É deixar o tempo encostar na gente.

vem aqui ver o filme-poesia

QUARTO

um jantar-arte intimista com 3 etápas para 23 pessoas, regado de vinhos artesanais. em volta da mesa, uma conversa sobre ampliação sensorial dentro da investigação prazerosa. intervenções de arte variadas espalhadas, projeção do curta 'prazer', com trilha sonora ao vivo.

das quatro paredes do quarto,

pra volta da mesa,

esse lugar sagrado e profano,

recheado de sabor e de prazer,

lá onde a gente

é presente.

lá, onde a gente troca.

e sente.

vem aqui ver o filme-poesia

GOROROBA

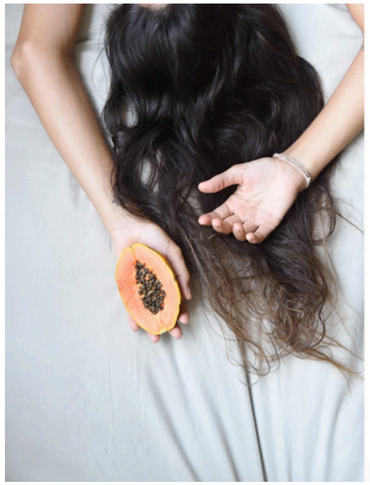

o encontro de uma fotógrafa, uma cozinheira-artista, uma ceramista, uma designer, um mercado orgânico.
disso, nasceu uma revista-livro de receitas, arte e poesia e uma exposição sensorial de arte, comidas e cerâmicas.

capa e contra-capa da revista

registros da exposição

50 revistas vendidas, exposição aberta ao público (120 pessoas visitaram),
5 profissionais criativos + parceria com mercado orgânico

FALAMOS MAIS? :)

Olivia Nachle

diretora criativa

(11)99973-7313

nachle.olivia@gmail.com

@a__casulo

casulo